



EIKÅS HYTTER & HUS

Tlf:38 34 95 00 - Faks:38 34 95 01 www.eikas.no

Tiltakshaver:

Eikås Hytter & Hus.

Byggeadresse:

| | | | |
|----------------------------|---------------------------|--------------------------------|-----------------------------|
| BYA: 256.4 m ² | BRA: 356.9 m ² | Isol.BRA: 272.4 m ² | Gnr./Bnr.: xx/xx/xx |
| Dato: 11.09.14 | Rev.nr: 03.ES | Rev.Dato: 23.10.14 | Tegnet av: E.Egeland |
| Prosjektnr.: T14057 | | | Dato arb.tegning: 23.10.14 |
| | | | Tegningsnr.: 1 |
| Tegning: Perspektiv | | | Målestokk: 1:40, 1:43, 3:33 |
| | | | 338.8 m ² |



Fasade mot



Fasade mot



EIKÅS HYTTER & HUS
 Tlf:38 34 95 00 - Faks:38 34 95 01 www.eikas.no

Tiltakshaver:
Eikas Hytter & Hus.

Byggeadresse: -----

| | | | |
|----------------------------|---------------------------|--------------------------------|---------------------------------|
| BYA: 256.4 m ² | BRA: 356.9 m ² | Isol.BRA: 272.4 m ² | Gnr./Bnr.: xx/xx/xx |
| Dato: 11.09.14 | Rev.nr: 03.ES | Rev.Dato: 23.10.14 | Tegnet av: E.Egeland |
| Prosjektnr.: T14057 | | | Dato arb.tegning: 23.10.14 |
| | | | Tegningsnr.: 2 |
| Tegning: Fasader 1 | | | Målestokk: 1:100 |
| | | | Areal tak: 338.8 m ² |

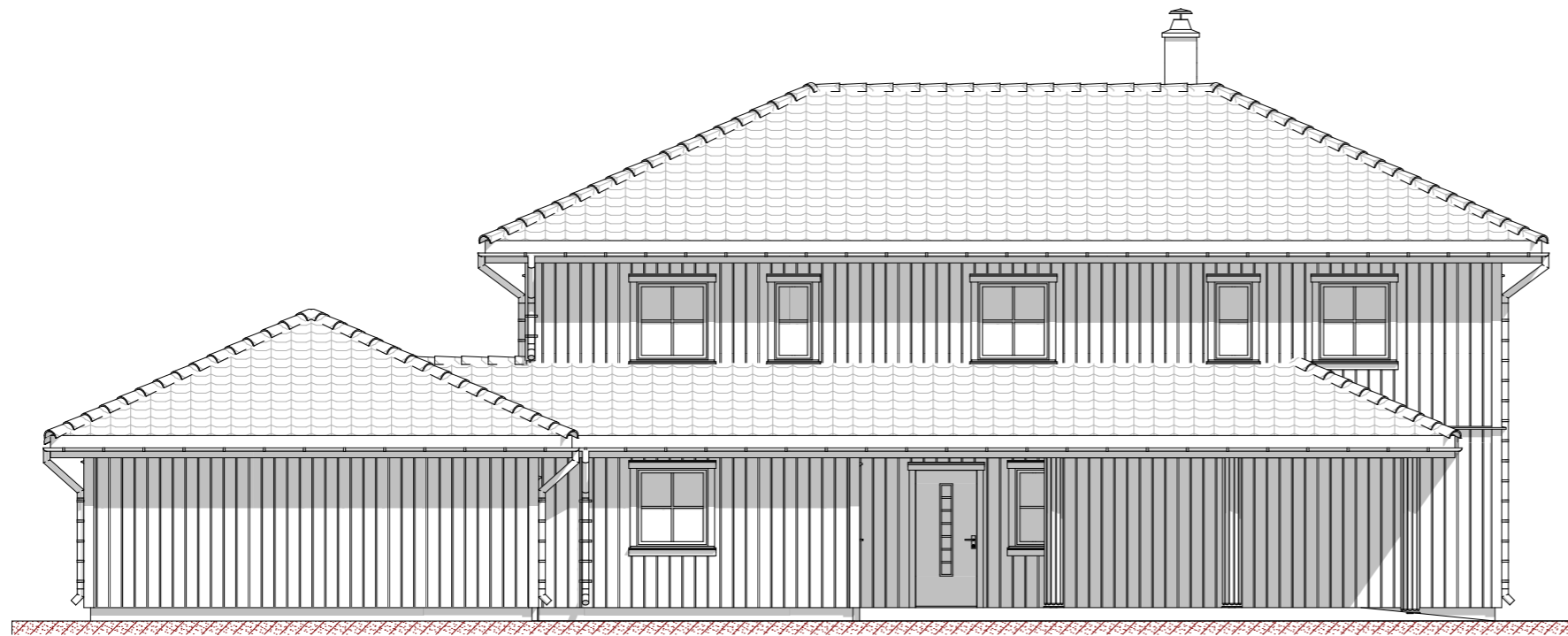

Fasade mot

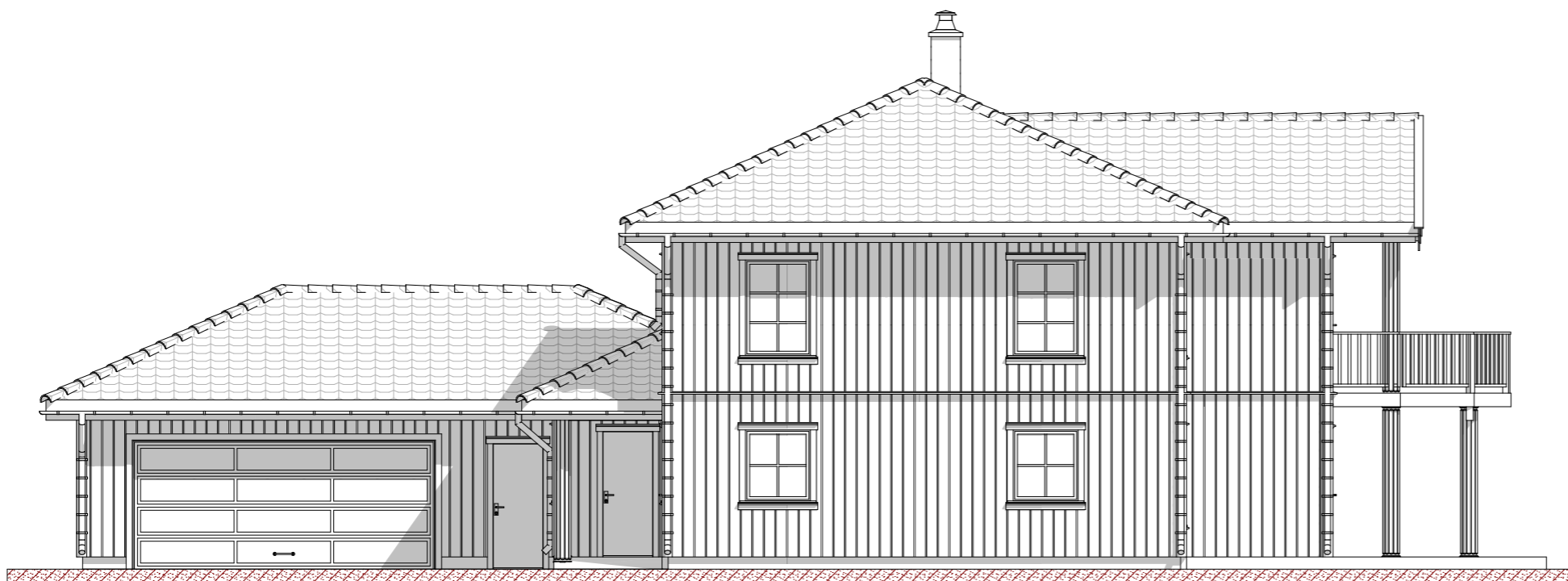

Fasade mot



EIKÅS HYTTER & HUS
Tlf:38 34 95 00 - Faks:38 34 95 01 www.eikas.no

Tiltakshaver:
Eikas Hytter & Hus.

Byggeadresse: -----

| | | | |
|----------------------------|---------------------------|--------------------------------|---------------------------------|
| BYA: 256.4 m ² | BRA: 356.9 m ² | Isol.BRA: 272.4 m ² | Gnr./Bnr.: xx/xx/xx |
| Dato: 11.09.14 | Rev.nr: 03.ES | Rev.Dato: 23.10.14 | Tegnet av: E.Egeland |
| Prosjektnr.: T14057 | | | Dato arb.tegning: 23.10.14 |
| | | | Tegningsnr.: 3 |
| Tegning: Fasader 2 | | | Målestokk: 1:100 |
| | | | Areal tak: 338.8 m ² |

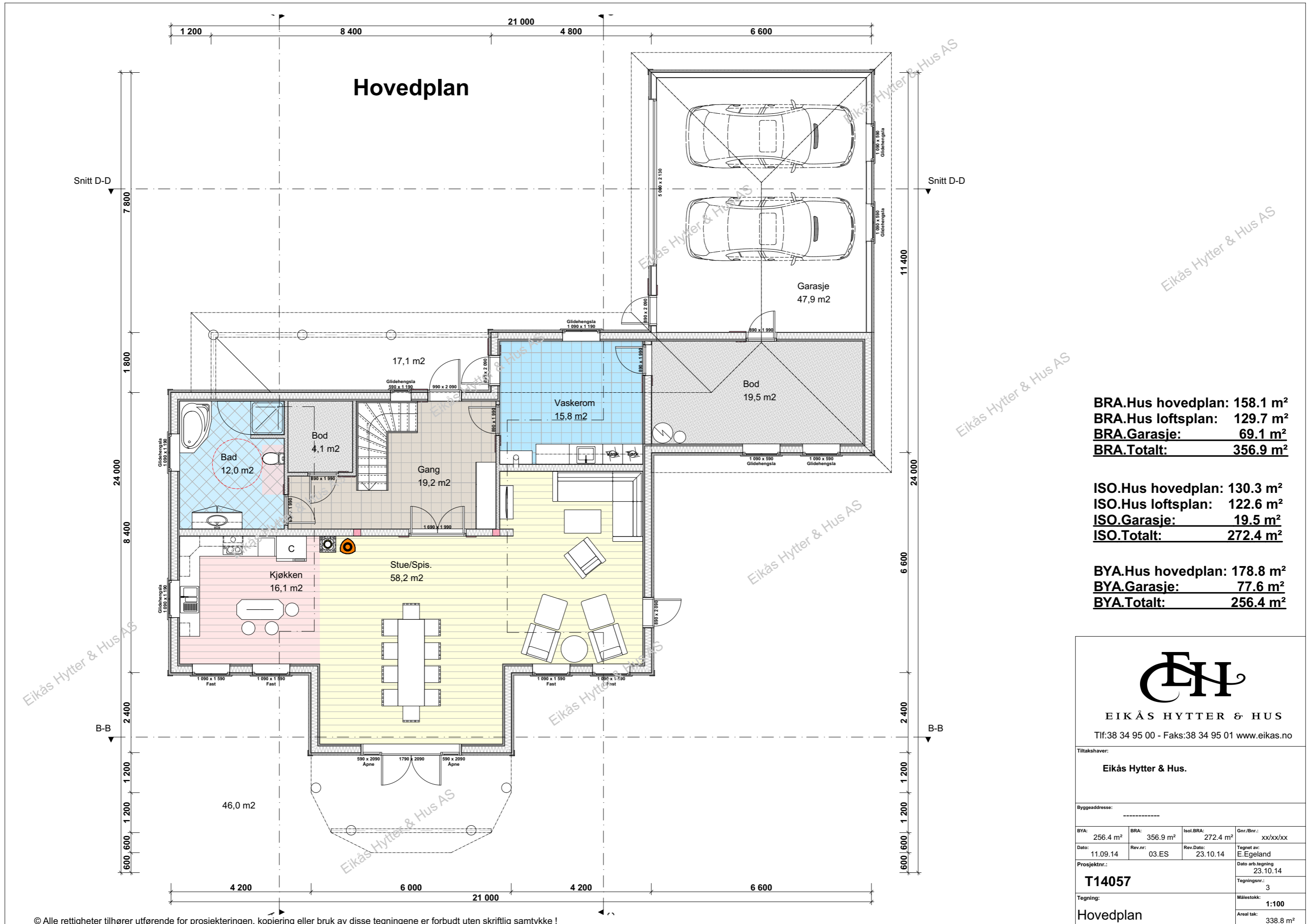

BRA.Hus hovedplan: 158.1 m²
BRA.Hus loftsplan: 129.7 m²
BRA.Garasje: 69.1 m²
BRA.Totalt: 356.9 m²

ISO.Hus hovedplan: 130.3 m²
ISO.Hus loftsplan: 122.6 m²
ISO.Garasje: 19.5 m²
ISO.Totalt: 272.4 m²

BYA.Hus hovedplan: 178.8 m²
BYA.Garasje: 77.6 m²
BYA.Totalt: 256.4 m²



EIKÅS HYTTER & HUS
 Tlf:38 34 95 00 - Faks:38 34 95 01 www.eikas.no

| | | | |
|---------------------------|---------------------------|--------------------------------|---------------------------------|
| Tittakhaber: | | | |
| Eikås Hytter & Hus. | | | |
| Byggeadresse: ----- | | | |
| BYA: 256.4 m ² | BRA: 356.9 m ² | Isol.BRA: 272.4 m ² | Gnr./Bnr.: xx/xx/xx |
| Dato: 11.09.14 | Rev.nr: 03.ES | Rev.Dato: 23.10.14 | Tegnet av: E.Egeland |
| Prosjektr.: T14057 | | | Dato arb.tegning: 23.10.14 |
| | | | Tegningsnr.: 3 |
| Tegning: Hovedplan | | | Målestokk: 1:100 |
| | | | Areal tak: 338.8 m ² |

Loftsplan

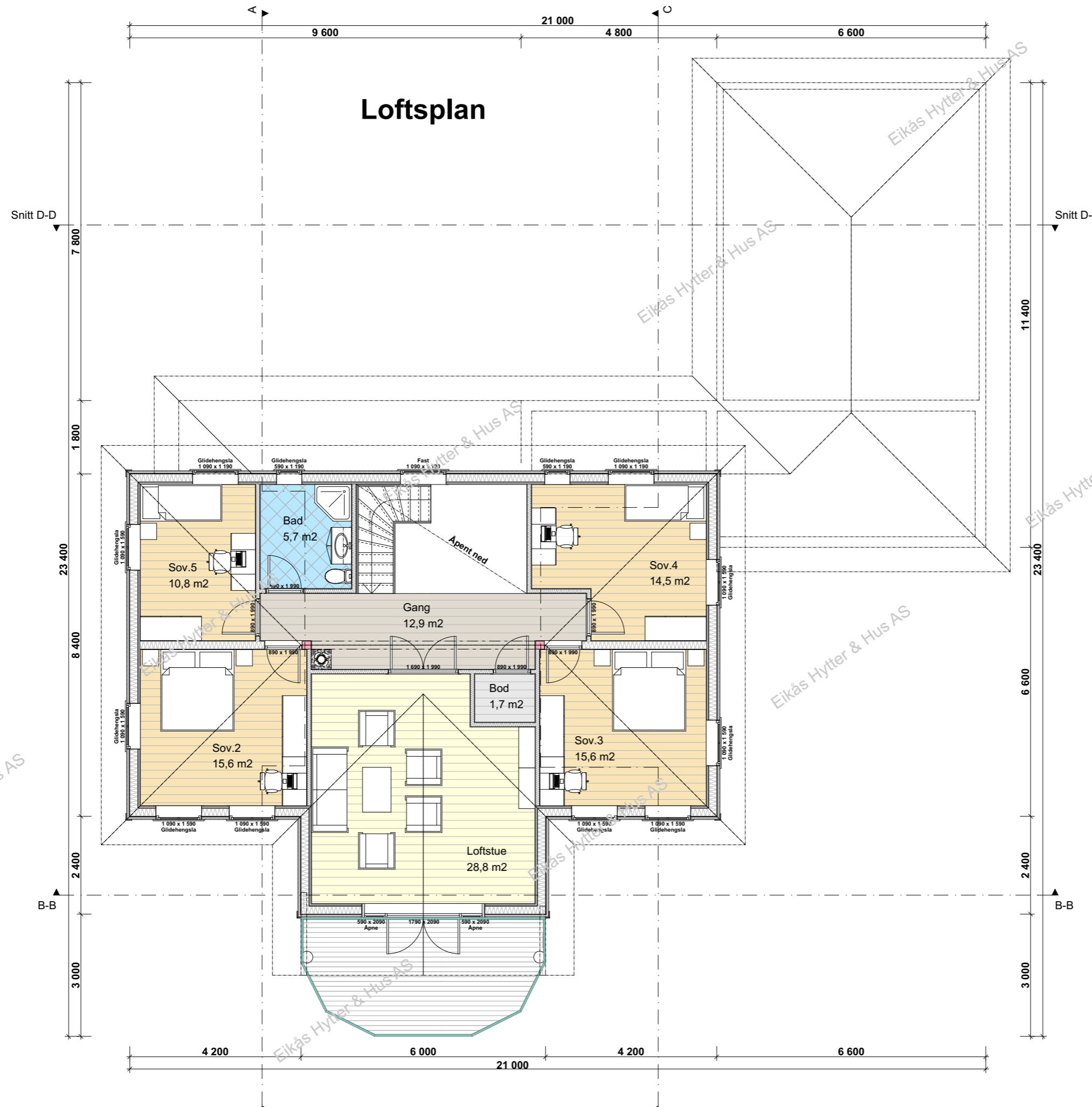

EIKÅS HYTTER & HUS
 Tlf:38 34 95 00 - Faks:38 34 95 01 www.eikas.no

Tittakshaver:
Eikås Hytter & Hus.

| | | | |
|----------------------------|---------------|--------------------|----------------------------|
| Byggeadresse: ----- | | | |
| BYA: 256.4 m² | BRA: 356.9 m² | Isol.BRA: 272.4 m² | Gnr./Bnr.: xx/xx/xx |
| Dato: 11.09.14 | Rev.nr: 03.ES | Rev.Dato: 23.10.14 | Tegnet av: E.Egeland |
| Prosjektnr.: T14057 | | | Dato arb.tegning: 23.10.14 |
| | | | Tegningsnr.: 4 |
| Tegning: Loftsplan | | | Målestokk: 1:100 |
| | | | Areal tak: 338.8 m² |

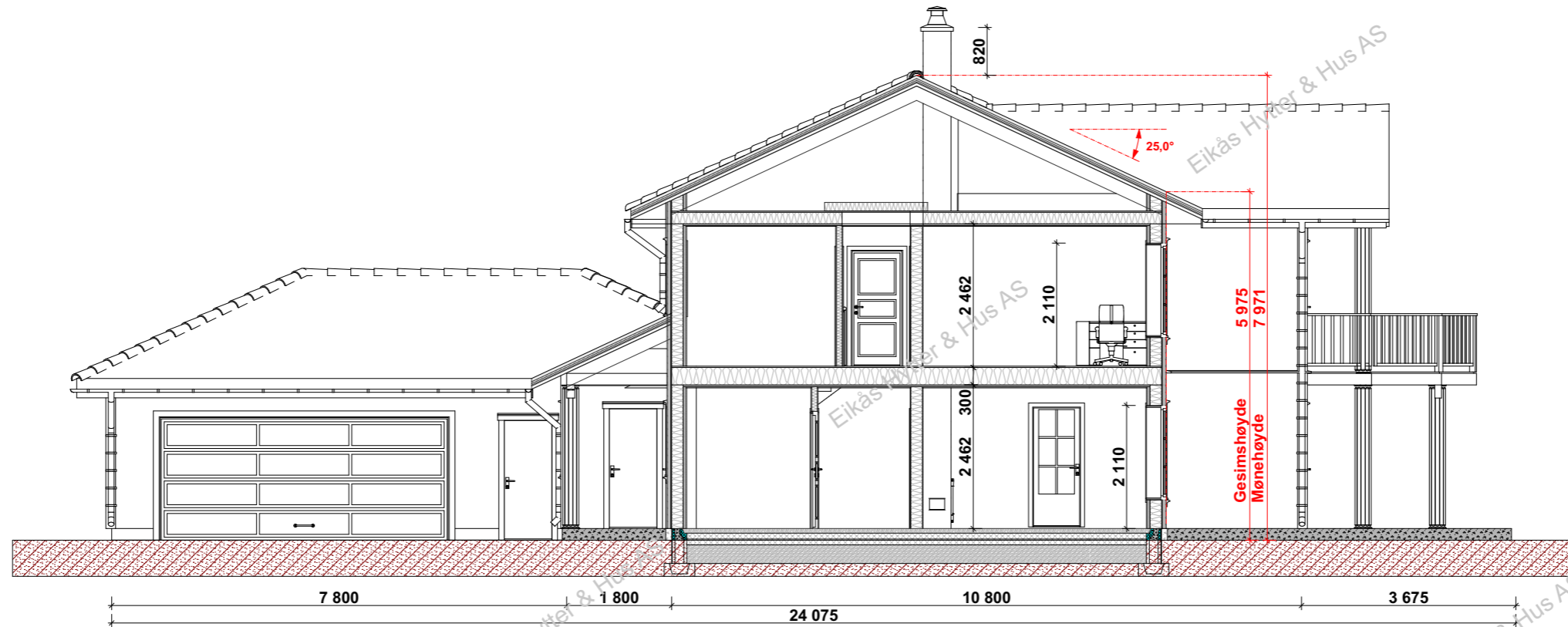

Snitt A-A

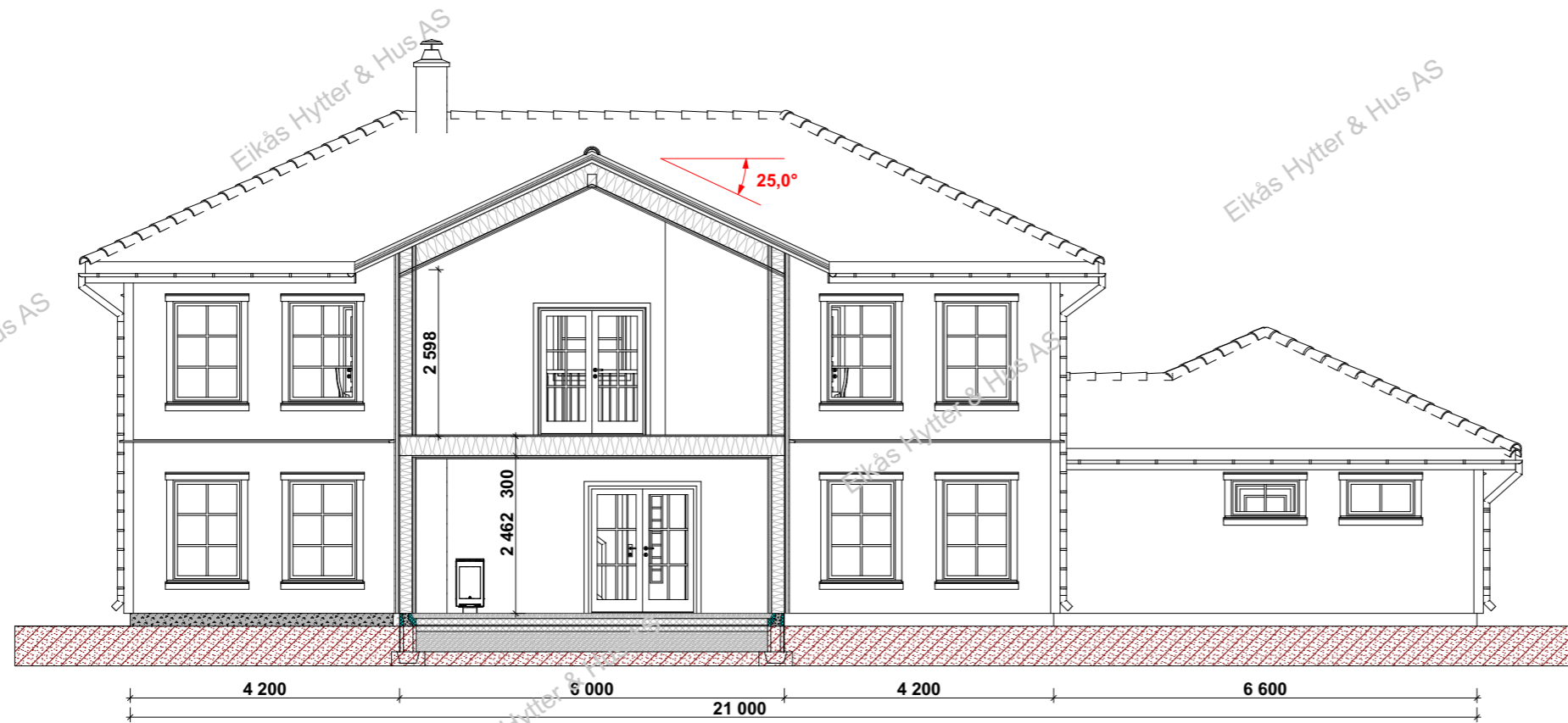

Snitt B-B



EIKÅS HYTTER & HUS
Tlf:38 34 95 00 - Faks:38 34 95 01 www.eikas.no

Tittakshaver:
Eikås Hytter & Hus.

Byggeadresse: -----

| | | | |
|----------------------------|---------------------------|--------------------------------|---------------------------------|
| BYA: 256.4 m ² | BRA: 356.9 m ² | Isol.BRA: 272.4 m ² | Gnr./Bnr.: xx/xx/xx |
| Dato: 11.09.14 | Rev.nr.: 03.ES | Rev.Dato: 23.10.14 | Tegnet av: E.Egeland |
| Prosjektnr.: T14057 | | | Dato arb.tegning: 23.10.14 |
| | | | Tegningsnr.: 5 |
| Tegning: Snitt 1 | | | Målestokk: 1:100 |
| | | | Areal tak: 338.8 m ² |

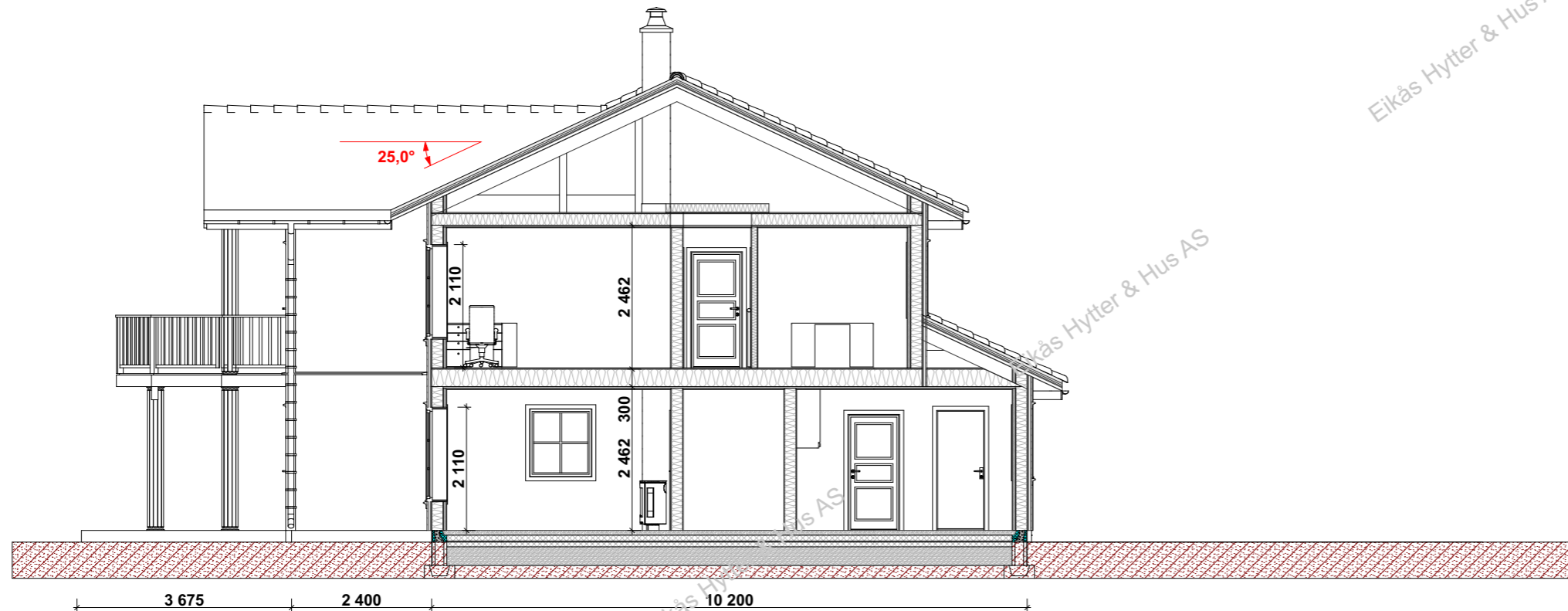

Snitt C-C

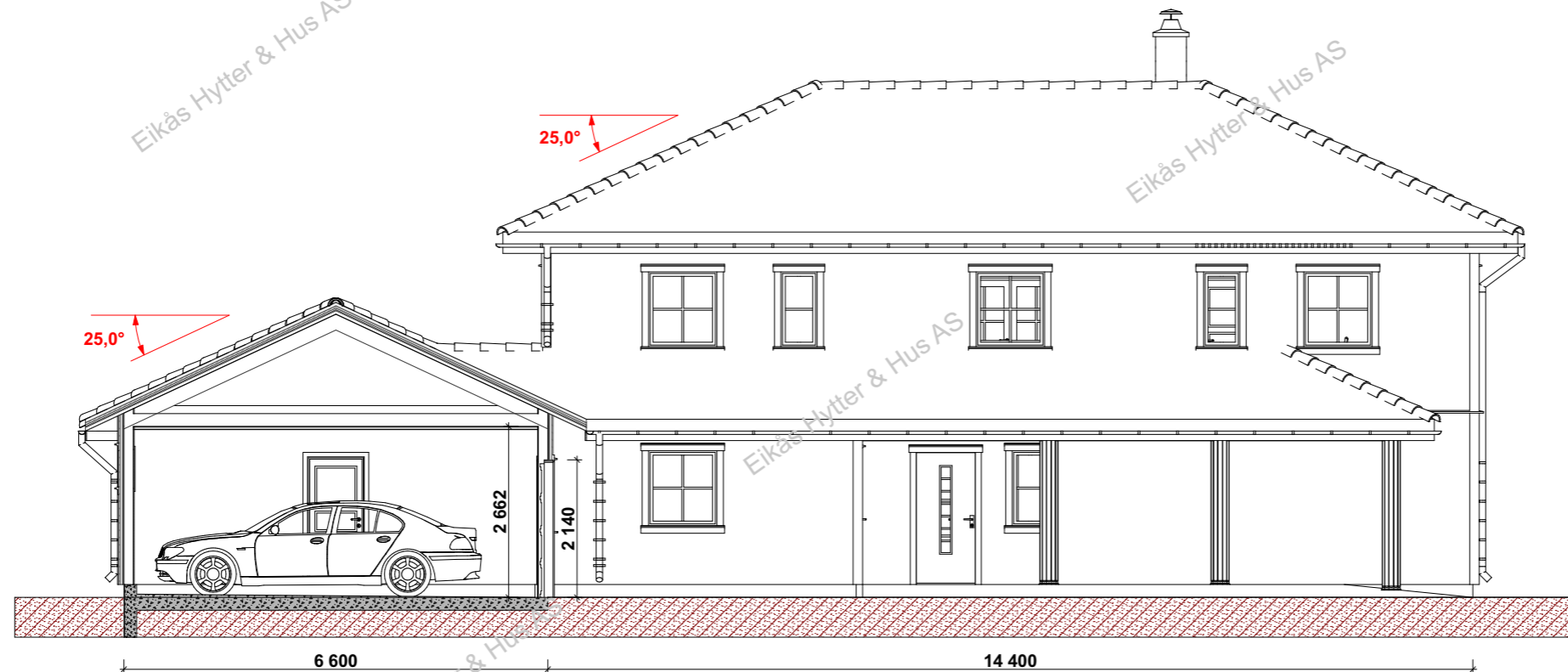

Snitt D-D



EIKÅS HYTTER & HUS
Tlf:38 34 95 00 - Faks:38 34 95 01 www.eikas.no

Tiltakshaver:
Eikås Hytter & Hus.

Byggeadresse: -----

| | | | |
|----------------------------|---------------------------|--------------------------------|---------------------------------|
| BYA: 256.4 m ² | BRA: 356.9 m ² | Isol.BRA: 272.4 m ² | Gnr./Bnr.: xx/xx/xx |
| Dato: 11.09.14 | Rev.nr: 03.ES | Rev.Dato: 23.10.14 | Tegnet av: E.Egeland |
| Prosjektnr.: T14057 | | | Dato arb.tegning: 23.10.14 |
| | | | Tegningsnr.: 7 |
| Tegning: Snitt 2 | | | Målestokk: 1:100 |
| | | | Areal tak: 338.8 m ² |